ФОНДЫ-УЧАСТНИКИ ПРОГРАММЫ «НЕРАВНОДУШНЫЕ СОСЕДИ» ОТЧИТАЛИСЬ О РАСХОДЕ ДЕНЕЖНЫХ СРЕДСТВ

С сентября 2014 года все магазины «ДИКСИ» всех региональных подразделений охватила масштабная социальная программа «Неравнодушные соседи». Ее финансовый фонд формируется за счет отчислений от продажи фирменных пакетов «ДИКСИ», а также товаров-участников программы, выделенных на полках специальными ценниками. Собранные средства компания направила на поддержку пожилых людей, многодетных и малообеспеченных семей, детей, оставшихся без попечения родителей, через региональные благотворительные фонды. По итогам очередного этапа, завершившегося в июне 2015 года, фонды-участники программы отчитались о результатах реализованных программ.

Поддержка детей, оставшихся без попечения родителей

Благотворительный фонд «Волонтеры в помощь детям сиротам», Московская область

Благодаря собранным средствам в рамках программы «Неравнодушные соседи» в рамках проекта «Дистанционное образование воспитанников детских домов» фонд провел 255 уроков для воспитанников Фряновского детского дома и Запрудненской коррекционной школы-интерната в Московской области. Обычно в коррекционных учреждениях дети проходят программу только четырех классов, что лишает их шанса получить среднее образование. Однако благодаря программе ребята подтянули знания, и освоили азы возможных будущих профессий. Так, трое подростков очень заинтересовались обучением на курсе «Диагностика современных автомобилей». Они прослушали курс целиком, получили высокую оценку преподавателя, и хотят продолжать обучение осенью, чтобы получить диплом, позволяющий устроиться на работы сразу после выхода из детского дома.

Кроме того, дети, оставшиеся без попечения родителей, в сопровождении волонтеров фонда посетили серию мастер-классов от студентов Британской Международной Школы Дизайна, сходили на театральный спектакль и экскурсию музея занимательных наук Экспериментирум.

Благотворительный фонд «Дети наши», г. Смоленск

На средства, собранные в рамках программы «Неравнодушные соседи» сотрудники фонда реализовали программу «В Большой мир» для Шаталовского детского дома в Смоленске. В рамках

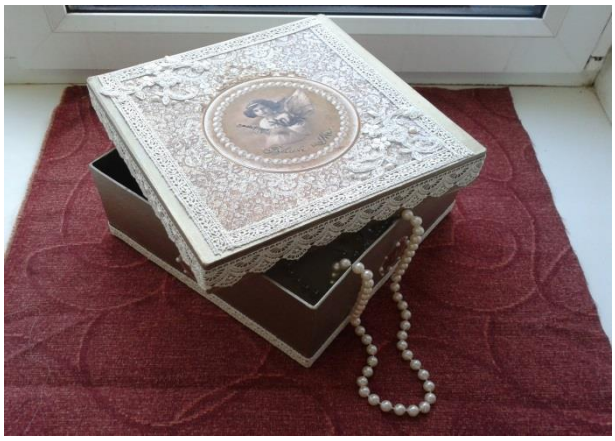

проекта организована работа шести развивающих кружков и двух дополнительных занятий, направленных на профориентацию и художественно-эстетическое развитие детей. В рамках одного из кружков - «Мастерица» - ребята изучают декоративно-прикладное искусство, создают различные художественные изделия. В кружке занимаются преимущественно девочки с 6 по 11 класс. Там они осваивают различные декоративные техники, например, оформляют подносы и шкатулки в технике декупаж.

Фонд помощи детям «Детские домики», г. Рязань

На собранные в рамках очередного этапа программы «Неравнодушные соседи» средства сотрудники фонда реализовали проект помощи воспитанникам Рязанской, Костинской и Рыбновской школ-интернатов и нуждающимся семьям Рязанской области «Образование и Карьера». В рамках проекта дети приняли участие в серии занятий под названием «День профессий» - посетили занимательные экскурсии и мастер-классы, на которых узнали о том, как проходит рабочий день пчеловода, гончара, мультипликатора, сотрудник зоопарка и кондитера.

Благотворительный фонд «Апрель», г. Санкт-Петербург

В рамках программы «Неравнодушные соседи» состоялся первый межрегиональный туристический слет детских домов и школ-интернатов, который организовал петербургский фонд «Апрель». Участие в нем приняли ребята из Санкт-Петербурга, Гатчины, Псковской, Новгородской, Вологодской областей и Республики Карелия. Команды расположились в палаточном лагере в живописном сосновом бору на берегу Вуоксы. Дети испытали свою смелость и ловкость, покоряя веревочный парк и скалодром, преодолевая пороги на рафтах и оттачивая слаженность команды в технике водного

туризма и спортивном ориентировании. Развлекательной частью турслета стала фолькльорно-игровая программа: хороводы, народные танцы, игры — веселье было столь заразительным, что ни один участник не остался в стороне.

Победители состязаний были награждены грамотами и ценными призами. Туристический слет стал одним из немногих неформальных мероприятий, которые объединяют команды из разных регионов, дают им возможность общения и обмена опытом и новыми контактами.

Поддержка пожилых людей

Фонд помощи и поддержки несовершеннолетних детей и пенсионеров «Звездный порт», г. Великий Новгород

В рамках программы «Неравнодушные соседи» фонд «Звездный порт» реализует проект по взаимодействию и обмену опытом двух поколений. Пожилые женщины, прошедшие 25-часовое обучение по курсу «Основы психолого-педагогической грамотности», оказывают помощь семьям, которые не могут позволить себе няню. Бабушки присматривают за детьми, отводят их в кружки, поликлинику, гуляют с ними, забирают из детского садика и нянчатся пока родители не вернутся с работы. Всего за три месяца работы «Неравнодушных соседей» «бабушки на час» помогли 166 семьям Великого Новгорода.

«Национальный фонд реабилитации личности», г. Ярославль

Программа «Неравнодушные соседи» поддержала одиноких пожилых людей в Ярославской области в рамках проекта «Улучшение качества жизни пожилых людей, оказавшихся в трудной жизненной ситуации». Проект призван решить насущные проблемы пожилых людей, оставшихся без поддержки детей или других родственников. На собранные средства сотрудники фонда обеспечили 30 бабушек и дедушек горячими обедами, лекарствами и необходимым уходом. Кроме того, каждый месяц для подопечных проводились праздничные мероприятия, на которых они могли пообщаться, послушать музыку и посмотреть выступление артистов.

Поддержка многодетных и малообеспеченных семей

Общественное движение «Искорка», г. Челябинск

Собранные в рамках этапа программы «Неравнодушные соседи» средства направлены на реализацию проекта «Солнце должно светить всем без исключения», направленного на защиту прав детей в лекарственном обеспечении онкогематологии. За три месяца действия этапа около 100 семей получили индивидуальное информационное сопровождение по наличию льгот и гарантий, которые они могут использовать. Сотрудники фонда привлекли к решению насущных проблем семей, оказавшихся в сложной жизненной ситуации квалифицированных юристов и психологов.